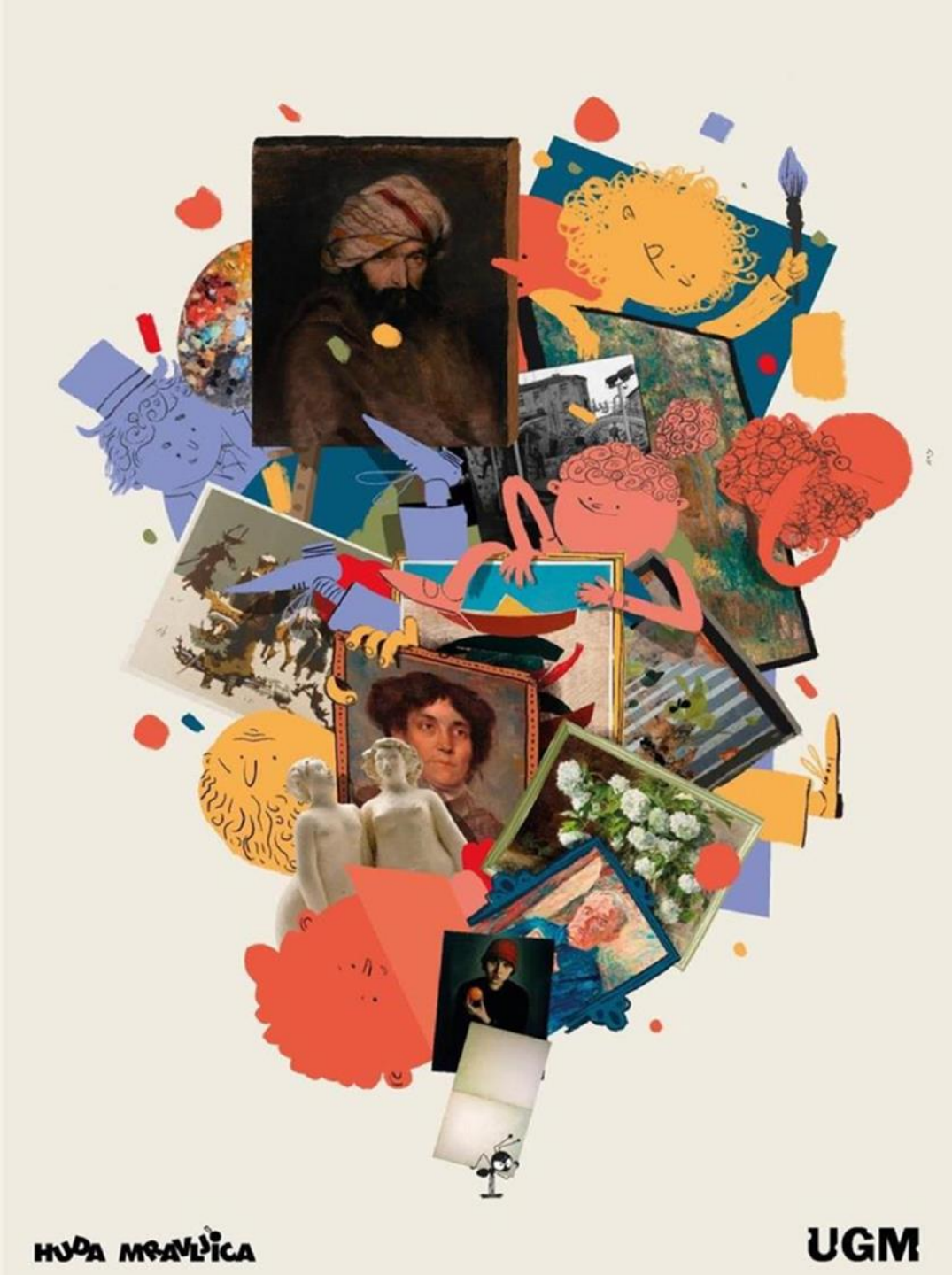

Huda mravljica na obisku

MOTIV DRUŽINE V RISBAH, SLIKAH IN KIPIH

december 2020

Oskar von Pistor, *Otroka,* 1909, olje na platnu, 43 x 34 cm. Zbirka UGM.

Oskar von Pistor (1865–1928) je naslikal svoja otroka. Drug ob drugem stojita v notranjem prostoru gradu, v katerem sta živela še s sedmimi brati in sestrami ter starši.

Obkroži predmete, ki jih najdeš v prostoru okoli bratca in sestrice.

VAZA SVETILKA STOL OMARA KLOBUK OKNO

SPRAŠUJEM SE, KJE IMATA OTROKA IGRAČE? ZAGOTOVO STA JIH SKRILA V SPODNJI PREDAL OMARE. ČEPRAV, DRUŽINA VON PISTOR JE BILA ZELO REVNA. MORDA SO OTROCI BILI BREZ IGRAČ. KAKO PA SO SE IGRALI?

Elsa Kasimir Oeltjen, Ležeča Ruth, 1922, barvna kreda na papirju, 31,3 x 44,8 cm. Zbirka UGM.

Elsa Kasimir Oeltjen (1887 – 1944) je upodobila hčerko Ruth, ko udobno leži, si podpira glavo in gleda televizijo. Opa! Leta 1922 še ni bilo televizije.

LE KAM SE JE RUTH TAKO ZAGLEDALA? ALI SE TUDI TI KDAJ ZAGLEDAŠ?

HUDA MRAVLJICA

UGM

Slavko Tihec, Družina, ok. 1960, bron, 113 x 30,5 x 14 cm. Zbirka UGM.

Kipar **Slavko Tihec** (1928 – 1993) je ustvaril podobo družine. Toda kakšna bitja vendar so to? Člani družine imajo telesa v oblikah, ki spominjajo na liste, glave pa so zelo majhne.

Le kakšna bi bila zgodba o tej družini? Kje živi? Kaj počnejo njeni člani?

Napiši ali nariši jo. Lahko nam jo pošlješ na naslov: info@ugm.si

PROSIM, POMAGAJ MI PREŠTETI ROKE IN NOGE.
ENA, DVE ...

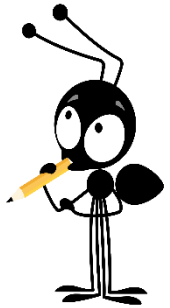

HUDA MRAVLJICA

UGM

Slika **Jurija Kalana (1961)** predstavlja babico, vnučka in psa. Stojijo pred zelenim ozadjem, morda travnikom. Slikar je upodobil vsakdanji prizor z družinske fotografije. Babica je oblečena v predpasnik. Fant nosi preprosto majico. Morda se je tik pred fotografiranjem s svojim psom podil po travniku.

UF! KAKO VISOKA JE TALE SLIKA.
ŠE VEČJA OD TVOJEGA ATIJA!
BABI ANGELCA JE VIDETI KOT VELIKANKA!

Jurij Kalan, Babi Angelca, 2001, olje na lesu, 46 x 203 cm. Zbirka UGM.

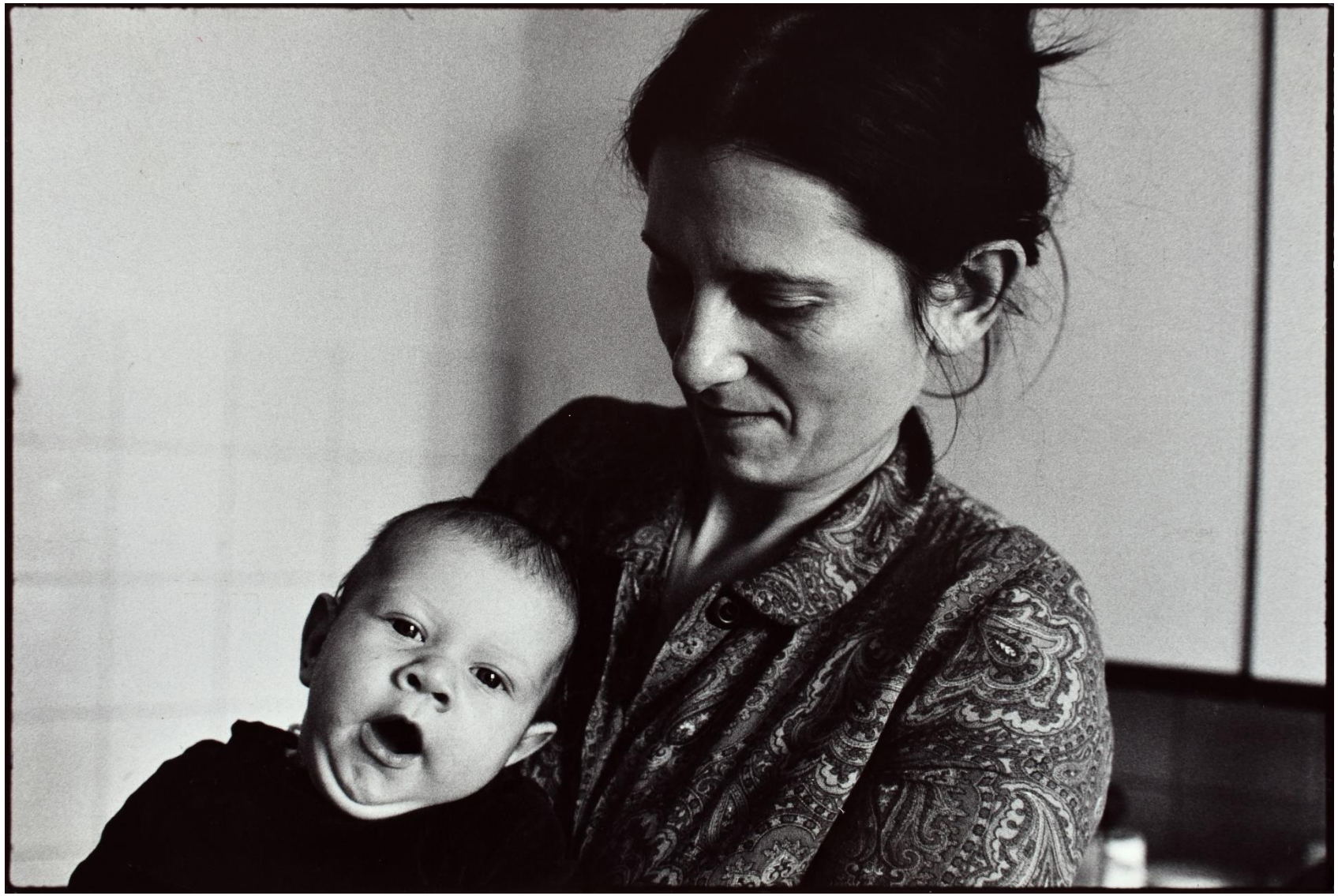

Zora Plešnar, Pred spanjem, 1976, črno bela fotografija, 26 x 39 cm. Zbirka UGM.

JOJ, KAKO JE NEKDO ZASPAN. ZASPAL BO KAR V MAMINEM NAROČJU. JAZ JU BOM KAR NARISALA ALI FOTOGRAFIRALA.

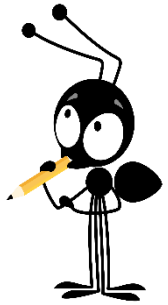

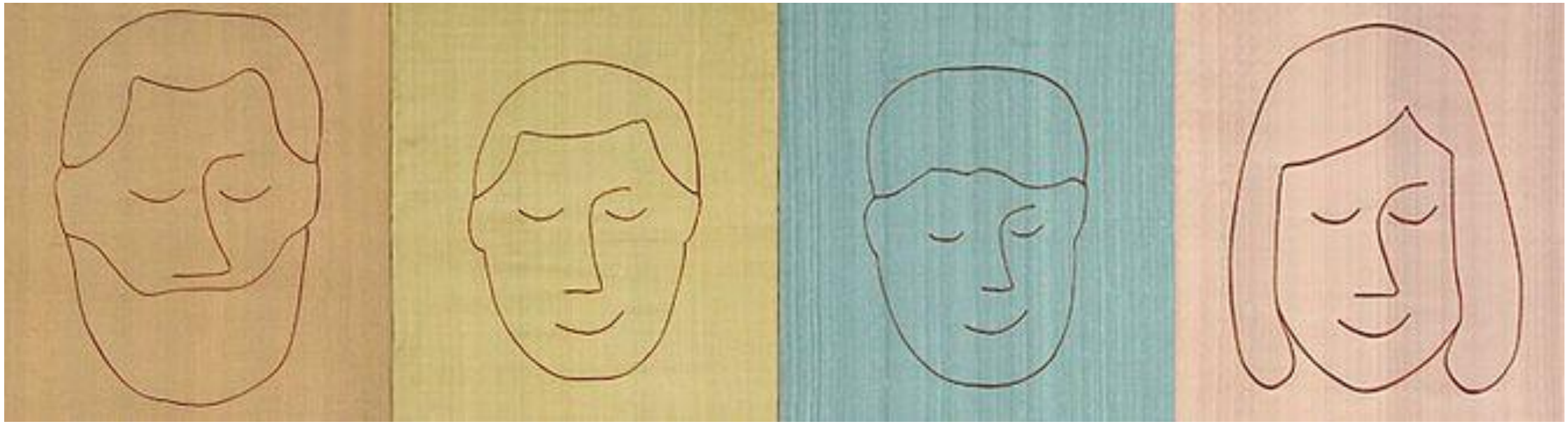

Petra Varl, Družina Rijavec, 2000, mešana tehnika, 4 x (28,5 x 33,5cm). Zbirka UGM.

SE TI ZDIJO PETRINE RISBE TAKO ENOSTAVNE, DA BI JIH LAHKO NARISAL/A TUDI TI? NO, NAJ VIDIM!

Avtorica risbe *Družina Rijavec* je **Petra Varl** (1965). Njena risba je največkrat označena kot sproščena, preprosta ali poenostavljena. Z njo izraža igrive vsebine vsakdanjega življenja. Portreti članov družine Rijavec so nastale s šivanjem na tekstilno podlago.

MOJA DRUŽINA

Naslikaj portret svoje babice, dedka, mame, očeta ali več družinskih članov. Upodobiš jih lahko v zunanjem ali v notranjem prostoru.

Potrebuješ: risalni list, vodene ali tempera barve, čopiče, lonček z vodo; lahko slikaš in rišeš tudi z barvicami ali voščenkami.

Fotografije izdelkov nam pošlji na naslov: info@ugm.si.

Prvim desetim bomo poslali brezplačno družinsko vstopnico za ogled razstave *100+ Vrhunci iz Zbirke UGM.*

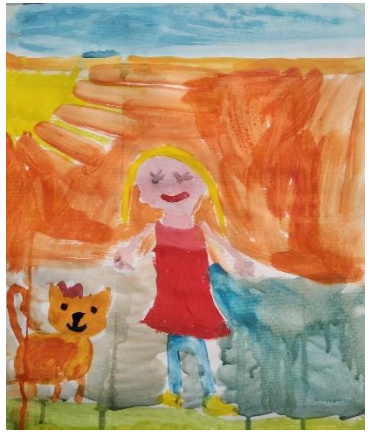

TUDI VAŠI ŽIVALSKI LJUBLJENČKI SO LAHKO DEL DRUŽINSKEGA PORTRETA.

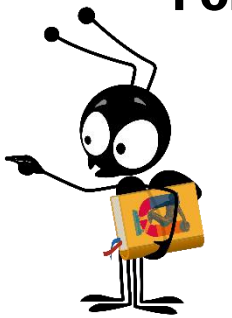

Likovni izdelki otrok s portreti družinskih članov in družin, ki obiskujejo sobotne ustvarjalnice UGM (5 – 10 let).

HUDA MRAVLJICA

UGM

Slika **Jurija Kalana Babi Angelca** je trenutno na ogled na razstavi

100+ Vrhunci iz Zbirke UGM vse do 12. 9. 2021.

HUDA MRAVLJICA

UGM

Raziskujte Zbirko UGM na spletu:
www.ugm.si/zbirka/ ali www.museums.si
Sledite nam lahko tudi na družabnih omrežjih Facebook in Instagram.
Naročite se na naš tedenski novičnik:
http://www.ugm.si/o-ugm/prijava-na-ugm-novicnik/

Naloge je pripravila muzejska svetovalka Brigita Strnad.
Avtor podobe Hude mravljice je Nenad Cizl.
Avtor nekaterih fotografij na učnem listu je Damjan Švarc.